

Selamat pagi,

dengan hormat kami sampaikan *Prakiraan Kondisi Cuaca Maritim Perairan Jawa Timur*.

Masa berlaku: 21 Desember 2018, mulai pukul 07.00 WIB (24 jam).

Cuaca:

Hujan dengan intensitas ringan hingga sedang berpotensi terjadi di seluruh wilayah perairan Jawa Timur.

Kondisi Angin:

Arah angin dominan dari Barat Daya - Barat, kec. angin maksimum di Laut Jawa sebesar 12 knots (22 km/jam) dan S. Hindia selatan Jatim sebesar 25 knots (46 km/jam).

Gelombang:

Tinggi gelombang di L. Jawa bagian timur antara 0.3 - 0.5 m dan S. Hindia selatan Jatim antara 1.3 - 2.5 m.

○ Selamat beraktifitas, senantiasa perhatikan cuaca sebelum beraktifitas.

:: BMKG MARITIM PERAK SURABAYA ::



BADAN METEOROLOGI KLIMATOLOGI DAN GEOFISIKA
STASIUN METEOROLOGI MARITIM PERAK SURABAYA

Jl. Kalimas Baru 97 B Surabaya - 60165, Telp/Fax : 031-3291439
Email : metcomaritimby@gmail.com, Website : http://maritimperak2.jatim.bmkg.go.id

PRAKIRAAN CUACA PELAYARAN

Nomor : ME.3012/11/MPK. IX/2018

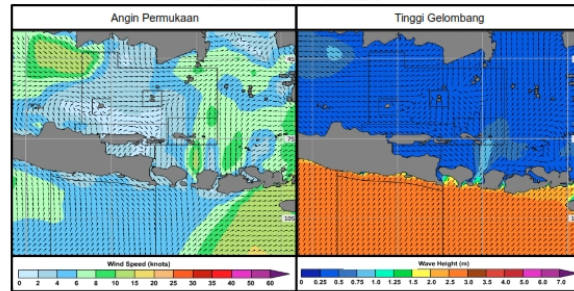

I. PERINGATAN BADAICUACA BURUK : Nii

II. KEADAAN CUACA UMUM : Hujan, arah angin dari BD - B, kecepatan angin maksimum di L. Jawa bagian timur 12 knots dan S. Hindia selatan Jatim 25 knots. Tinggi gelombang di L. Jawa bagian timur 0.3 - 0.5 m dan S. Hindia selatan Jatim antara 1.3 - 2.5 m.

III. PRAKIRAAN CUACA DAN GEL. LAUT : Berlaku 12 jam mulai tanggal 21 Desember 2018 pukul 07.00 WIB sbb :

NO	NAMA WILAYAH PERAIRAN	KONDISI ANGIN		CUACA	TINGGI GELOMBANG (METER)	
		ARAH	KEC. (KTS)			
11	Laut Jawa bagian timur	Barat Daya - Barat	3-12	Hujan Sedang	0.25	- 0.50
12	Perairan Kap. Masulumbu	Barat Daya - Barat	3-12	Hujan Sedang	0.25	- 0.50
13	Perairan P. Bawean	Barat - Barat Laut	3-12	Hujan Sedang	0.25	- 0.50
14	Perairan utara Jawa Timur	Selatan - Barat Daya	3-12	Hujan Ringan	0.25	- 0.50
15	Perairan Gresik	Selatan - Barat Daya	3-12	Hujan Ringan	0.25	- 0.50
16	Selat Madura	Selatan - Barat Daya	3-12	Hujan Ringan	0.25	- 0.50
17	Perairan Kap. Kangean	Selatan - Barat Daya	5-20	Hujan Ringan	0.30	- 1.00
18	Perairan selatan Jawa Timur	Timur - Tenggara	7-24	Hujan Sedang	0.75	- 2.00
19	Samudera Hindia selatan Jawa Timur	Selatan - Barat Daya	8-25	Hujan Sedang	1.25	- 2.50

Catatan : Keberadaan awan cumulo nimbus (Cb) yang luas dan gelap bisa menambah kecepatan angin & tinggi gelombang.

