

BAGAN STRUKTUR ORGANISASI

Berdasarkan Peraturan daerah Nomor 04 Tahun 2008 tentang Susunan Organisasi Kecamatan Senduro, susunan Organisasi Kantor Kecamatan Senduro, Kabupaten Lumajang selengkapnya meliputi :

Struktur Organisasi Kantor Kecamatan Senduro Kabupaten Lumajang

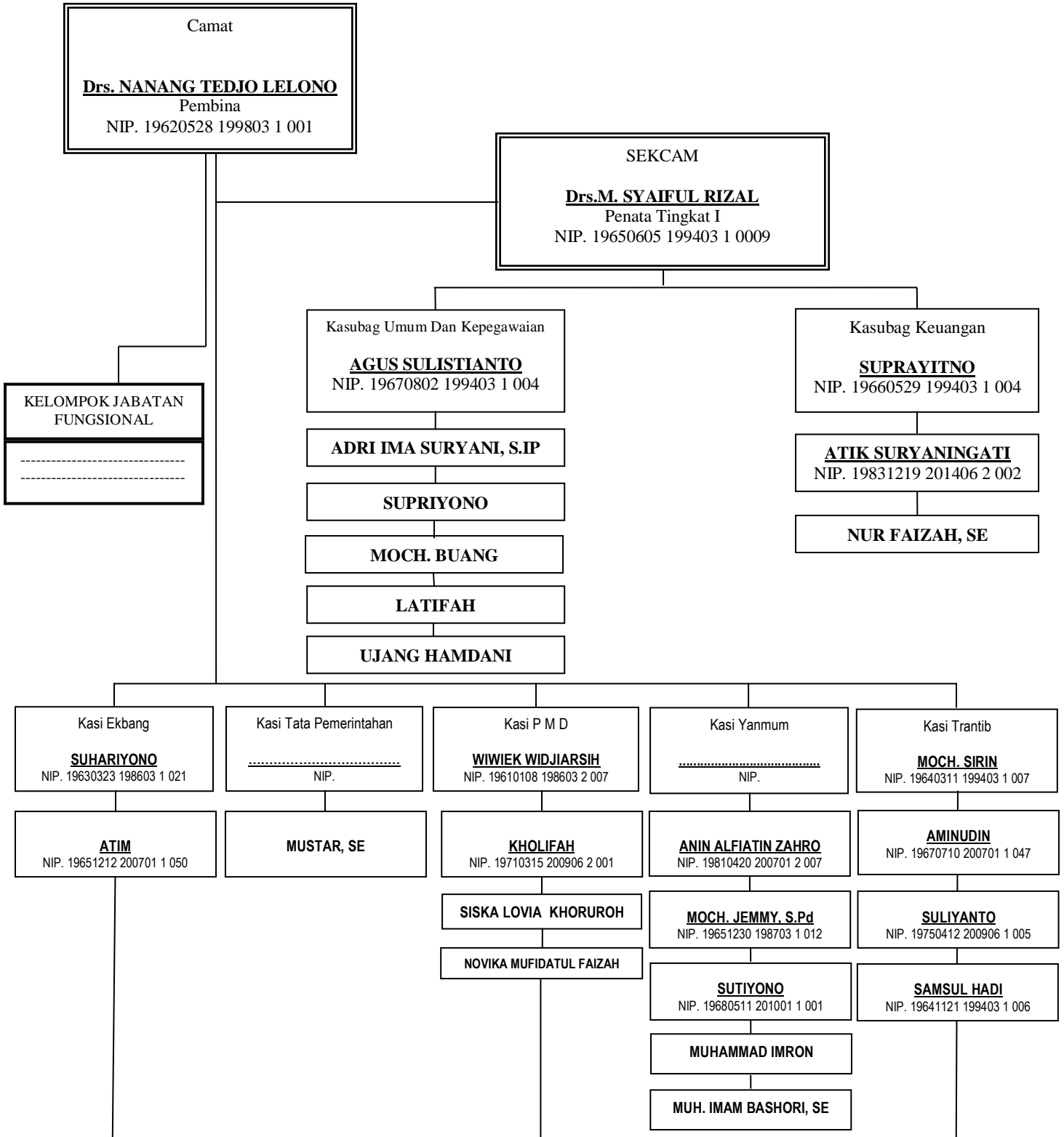

CAMAT SENDURO

Drs. NANANG TEDJO LELONO
Pembina
NIP. 19620528 199803 1 001

1. Camat : Drs. NANANG TEDJO LELONO
2. Sekretaris Kecamatan : Drs. M. SYAIFUL RIZAL
3. Kasubag Keuangan : SUPRAYITNO
4. Kasubag Umum : AGUS SULISTIANTO, S.AP, MM
5. Kasubag Renbang : -
6. Kasi EKBANG : SUHARIYONO, S.P
7. Kasi Tata Pemerintahan : -
8. Kasi P M D : WIWIEK WIDJIARSIH
9. Kasi YANMUM : -
10. Kasi Trantib : MOCH. SIRIN
11. Staf : SAMSUL HADI
12. Staf : MOCH. JEMMY, S.Pd
13. Staf : ATIK SURYANINGATI
14. Staf : ANIN ALFIATIN ZAHRO
15. Staf : ATIM
16. Staf : KHOLIFAH
17. Staf : SUTIYONO
18. Staf : AMINUDIN
19. Staf : SULIYANTO
20. Tenaga Honorer : MUHAMMAD IMRON
21. Tenaga Honorer : ADRI IMA SURYANI, S.IP
22. Tenaga Honorer : MUSTAR, SE
23. Tenaga Honorer : MUH. IMAM BASHORI, SE
24. Tenaga Honorer : NUR FAIZAH, SE
25. Tenaga Honorer : SUPRIYONO
26. Tenaga Honorer : MOCH. BUANG
27. Tenaga Honorer : LATIFAH
28. Tenaga Honorer : SISKALOVIA KHORUROH
29. Tenaga Honorer : NOVIKA MUFIDATUL FAIZAH
30. Tenaga Honorer : UJANG HAMDANI