

BAGAN SUSUNAN ORGANISASI DAN TATA KERJA  
RSUD Dr. HARYOTO KABUPATEN LUMAJANG

LAMPIRAN : PERATURAN DAERAH KABUPATEN  
 LUMAJANG  
 NOMOR : 13 TAHUN 2013  
 TANGGAL : 20 AGUSTUS 2013

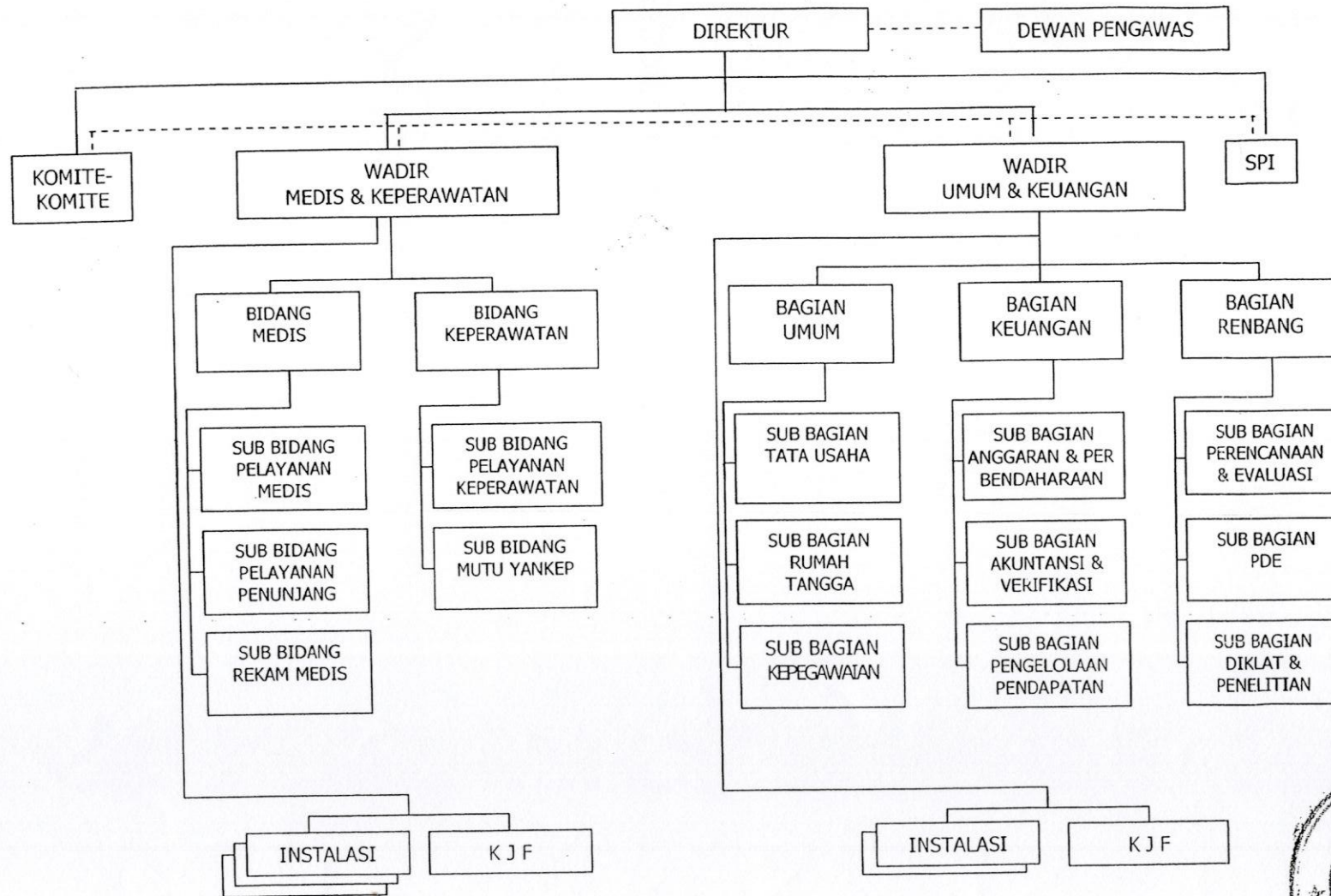

KETERANGAN:

- a. Instalasi di bawah Wadir Medis dan Keperawatan:
  1. Instalasi Gawat Darurat
  2. Instalasi Rawat Jalan
  3. Instalasi Rawat Inap
  4. Instalasi Perawatan Intensif
  5. Instalasi Patologi Klinik
  6. Instalasi Radiologi
  7. Instalasi Bedah Sentral
  8. Instalasi Pemulasaraan Jenazah
  9. Instalasi Farmasi
- b. Instalasi di bawah Wadir Umum dan Keuangan:
  1. Instalasi Penyehatan Lingkungan
  2. Instalasi Gizi
  3. Instalasi Pemeliharaan Sarana

